

Fläche Keller insgesamt 86,4 m²

Grundriss Untergeschoss

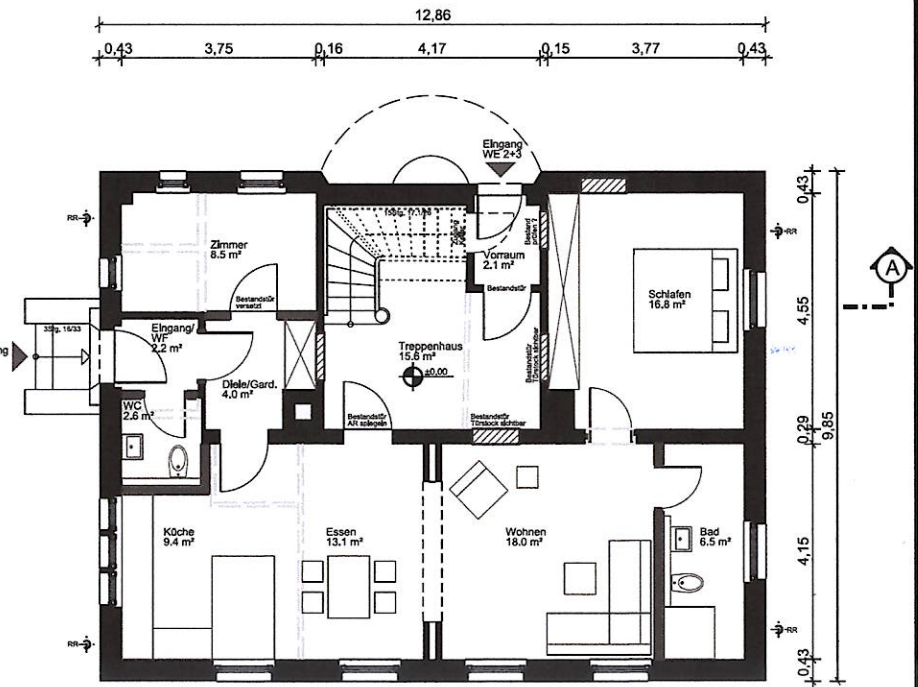

Fläche EG insgesamt 99,0 m²

Wohnung 1 81,1 m²
Allgemeinfläche 17,7 m²

Grundriss Erdgeschoss

Projekt: Umbau Kath. Pfarrhaus Hammelbach zu 3 Wohneinheiten

Bauort: Litzelbacher Str. 26
64689 Grasellenbach / Hammelbach

Bauherr: Kath. Kirchengemeinde Hl. Familie + Hl. Walburga Hammelbach
Adam-Kamillenstr. 4
69463 Wald-Michelbach

Architekt: DAUB² Architekturbüro
Bernd und Simone Daub
Im Michelsgrund 4_64689 Grasellenbach

S. Daub

Nutzungsänderung

Grundriss UG + EG
M 1:100_A3